

# De Vlaskoorde

**OOIGEM** - 10,3 km

Start en aankomst aan de Sint-Brixiuskerk, Sint-Brixiusplein 1.

- » Bemerkt diverse overgebleven getuigen langs deze route: vlasfabrieken, vlasschuren, enkele oude roterijen. Bestaande bedrijven zoals Vlasverwerkingsbedrijf Snauwaert (Keihoek) en Lijnzaadbedrijf Braet nv (Kanaalweg) verwijzen naar de vlasindustrie.
- » Het merkwaardige oorlogsverhaal rond de gefusilleerde Camiel Ottevaere wordt duidelijk op zijn in 2016 vernieuwde grafmonument, op de Ooigemse begraafplaats (Bavikhoofsestraat).
- » In de Desselgemsestraat komt men voorbij het kasteel van de heren van Ooigem, dat oorspronkelijk een vierschaar was; op de binnenplaats zie je de schandpaal en de duiventoren, een van de mooiste van Vlaanderen.

**WIELSBEKE** - 11,8 km

Start en aankomst aan het gemeentehuis, Rijksweg 314.

- » Kasteel Hernieuwenburg, de koetsierswoning bij het begin van de Kastanjedreef en het (vermoedelijk) 18de eeuwse Neerhof zijn bouwkundig erfgoed.
- » Op de gevel van het ontmoetingscentrum staat het herdenkingsbeeld voor de priester/amateurarcheoloog Juliaan Claerhout (1859-1929) die in Wielsbeke geboren werd.
- » De Vlasser bij de kerk, een ontwerp van Roland Debucquoy, is een verwijzing naar het roemrijke vlasverleden in onze streek.
- » In de Ridder De Ghellinckstraat vind je de O.-L.-Vrouwkapel, in de volksmond gekend als 'Missiaens kapel'. De brandglasramen tonen taferelen die verwijzen naar het vlas.
- » Op het kerkhof is onder andere een erepark voor oorlogsslachtoffers van beide wereldoorlogen te vinden, naast drie witstenen grafzerkjes van Britse militairen, gesneuveld in W.O. I.

**SINT-BAAFS-VIJVE** - 15,6km

Start en aankomst aan OC Den Aert , Sint-Bavostraat 23

- » De dorpskern van Sint-Baafs-Vijve wordt beheerd door de Sint-Bavokerk uit het jaar 1100. Ondanks de grote schade in beide wereldoorlogen, oogt dit bouwkundig juweeltje op vandaag als een aantrekkelijk geheel. Dit kerkje vormt samen met O.C. Den Aert en het Demedthuis een pittoreske site langs de oude Leiemeander. Het mooi interieur is een perfect kader voor de koffieconcerten. Op het kerkhof ligt André Demedts begraven.
- » In Het André Demedthuis (Sint-Bavostraat, 15) vind je een permanente tentoonstelling, opgebouwd rond de schrijver-dichter waarnaar deze vroegere pastorie genoemd werd. Doorheen het jaar exposeren kunstenaars uit binnen- en buitenland er hun werk.
- » In de Mandelvallei (Moerdijkstraat 2) tref je de oude hoeve het Blauw Kasteelke aan.
- » Langs de Driekoningenstraat bevindt zich een herdenkingskruis voor Henri Vandenhende, die dodelijk verwond werd tijdens een onopgehelderde moordaanslag in 1937. Henri Vandenhende was een gerenommeerd paardenliefhebber .
- » De Roode Poort langs de Heirweg/Boone's Dreef is een omwalde hoevesite, voor het eerst vermeld in 1642 en was tot 1863 eigendom van de graven van Wakken.

# Dementievriendelijke wandelroutes

De gemeente Wielsbeke heeft sinds enkele jaren drie dementievriendelijke wandelroutes die volledig bewegwijzerd zijn. U vindt de pijlen doorheen de gemeente en kunt starten waar u wil.

Hieronder vindt u nog enkele tips voor deze routes.

**Ooigem - 4,5km of 5,8km**

- » Alternatief voor rolstoelgebruikers (sla hiervoor aan de Hulstersestraat rechtsaf tot aan de Boudewijnlaan)
- » Bekijk het tekstbord aan de splitsing van de Fabiolalaan/Meulebeeksestraat

**Sint-Baafs-Vijve - 5km**

- » Bekijk het tekstbord in de Caignaardstraat/Lauwers Dreef
- » Bekijk het tekstbord in de Barrage

**Wielsbeke - 5,1km**

- » Bekijk het tekstbord in de Lindestraat
- » Bekijk het tekstbord op het einde van de Rozenstraat

**Meer info:**

dementie@wielsbeke.be

**Toeristische dienst Wielsbeke**

Baron van der Bruggenlaan 15

8710 Wielsbeke

056/67 32 70

cultuur@wielsbeke.be

Bedankt aan Monique Claerhout voor de foto's.



# Toeristische Routes

Wandel- en fietsroutes

GEMEENTE  
**Wielsbeke**

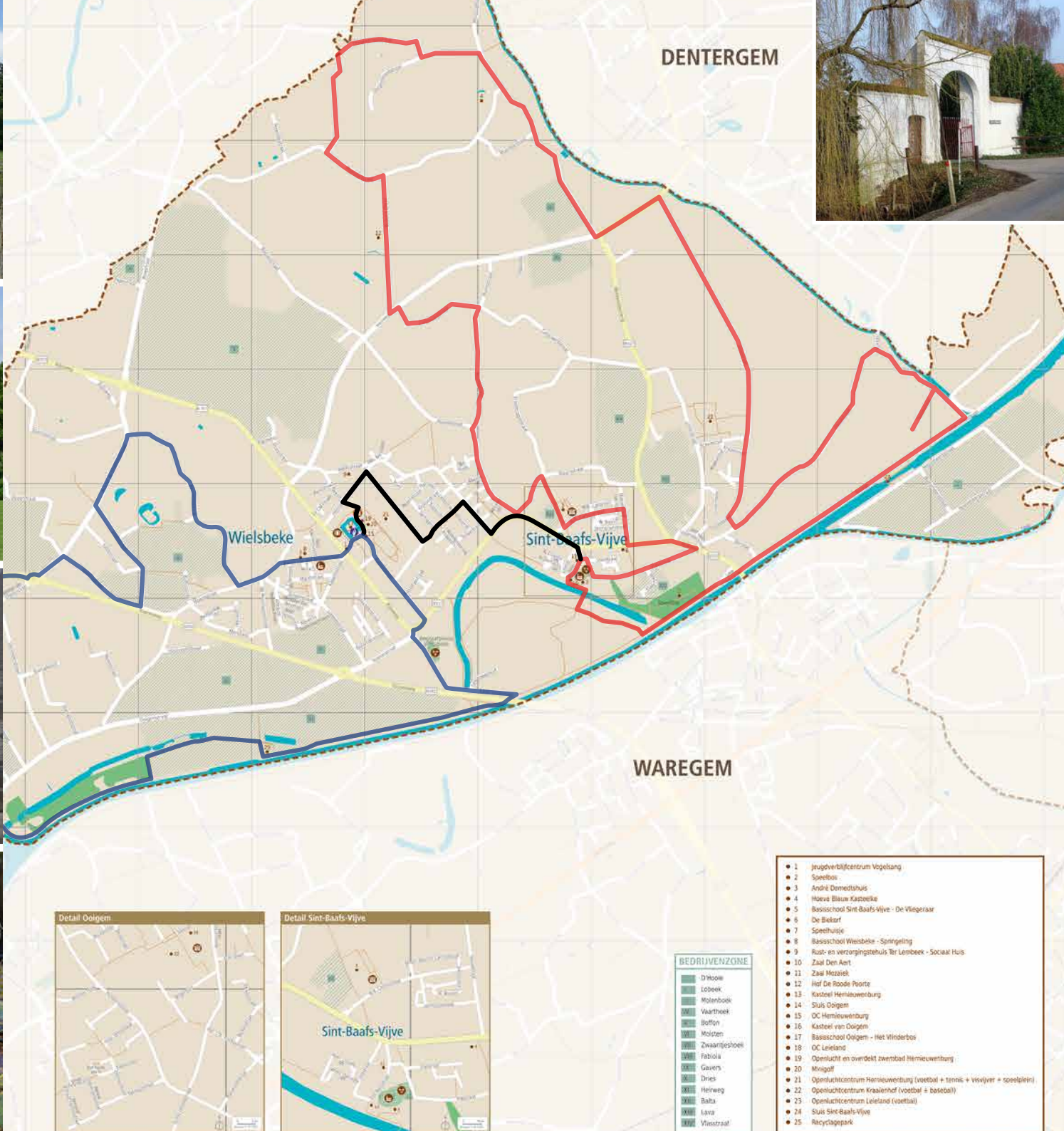

DENTERGEM

WAREGEM

Wielsbeke

Sint-Baafs-Vijve

Sint-Baafs-Vijve

Detail Ooigem

Detail Sint-Baafs-Vijve

**BEDRIJVENZONE**

- D'Woole
- Looek
- Molenboek
- Vaartheek
- Boffon
- Molten
- Zwaantjeshoel
- Fabiola
- Gavers
- Dries
- Herweg
- Balta
- Lava
- Vlasstraat

- 1 Jeugdverliefcentrum Vogelvang
- 2 Speelbos
- 3 André Demedts huis
- 4 Hove Bleue Kaszeike
- 5 Basisschool Sint-Baafs-Vijve - De Vlegelaar
- 6 De Biekerf
- 7 Speelhuise
- 8 Basisschool Wielsbeke - Springeling
- 9 Rust- en verzorgingshuis 'tj Lembeek - Sociaal Huis
- 10 Zaal Den Aert
- 11 Zaal Meuziel
- 12 Hof De Rode Poorte
- 13 Kasteel Herinbaensburg
- 14 Sluis Ooigem
- 15 OC Hermeuwerburg
- 16 Kasteel van Ooigem
- 17 Basisschool Ooigem - Het Vlinderbos
- 18 OC Leiland
- 19 Openlucht en overdekt zwembad Hermeuwerburg
- 20 Mivagof
- 21 Openluchtcentrum Hermeuwerburg (voetbal + tennis + vsvijver + soestplein)
- 22 Openluchtcentrum Kraalshof (voetbal + basketbal)
- 23 Openluchtcentrum Leiland (voetbal)
- 24 Sluis Sint-Baafs-Vijve
- 25 Recyclagepark

# Het Vlasserspad

## Enkele bezienswaardigheden

- » **Het Kasteel van Ooigem** (met schandpaal en duivenhok, beide geklasseerd).
- » **De historische hoeve Het Munkenhof** op grondgebied Desselgem is sterk verbonden met de geschiedenis van het kasteel van Ooigem. Hiertussen zou er vroeger een veerpont geweest zijn die beide sites met elkaar verbond. De brug over de Leie tussen Ooigem en Desselgem verving later deze veerdienst.
- » **Het bos van Ooigem**
- » **Verskillende monumenten** herinneren aan het gruwelijk oorlogsverleden, en het grote betonnen kruis in het bos is een gedenkteken uit 1940 voor de Leieslag.
- » **De oude drietrapsluis** (opengesteld in januari 1872 en beschermd als monument sinds 10/06/1999).
- » **Splenters Kapelle** (oorspronkelijk uit 1890) bezit mooie glas-in-loodramen.
- » **De Sint-Brixiuskerk** (dd. 12e eeuw, overwegend neogotisch).



Wielsbeke bezit met haar twee deelgemeenten Sint-Baafs-Vijve en Ooigem enkele wandel- en fietsroutes die de eigenheid van elke gemeente benadrukken. Zo komt bij elk van deze routes een stukje plaatselijke geschiedenis tot uiting door middel van een aantal interessante sites waarop de aandacht gevestigd wordt.

In het midden ligt de deelgemeente Wielsbeke, met het gemeentehuis en het domein Hernieuwenburg. Hier tref je het openluchtzwembad, voetbalvelden, tennisvelden, speeltuinen en een minigolfterrein aan. Tussen de Leie en het Kanaal Roeselare-Leie is Ooigem de ideale uitvalsbasis voor verschillende fiets- en wandeltochten. De ligging aan het fietsknooppuntennetwerk versterkt dit vooral. Gelegen aan een pittoreske oude Leiearm, straalt Sint-Baafs-Vijve een rustige sfeer uit. Een fietstocht door deze deelgemeente is dan ook een ware ontdekkingstocht.

Deze brochure geeft u een inzicht op de 4 bewegwijzerde routes: het André Demedtspad, het Roterspad, het Vlasserspad en de Vlaskoorde. Verbonden door middel van verbindingstroken vormen ze een heus wandel- en fietsnetwerk. Deze paden zijn voorzien van duidelijke signalisatie en kunnen eventueel onderling verbonden worden. We nemen u graag mee op sleeptouw om onze gemeente op een aangename manier, en op uw eigen tempo, te ontdekken. Wij stellen u eerst de vier routes voor. Hierna vindt u in deze brochure telkens een plannetje en een verwijzing naar een aantal bijzonderheden langs elke route.

Daarnaast werd per deelgemeente een dementievriendelijk wandelpad uitgetekend dat telkens vertrekt vanuit het centrum, bewegwijzerd is met herkenbare bordjes, en 5 km lang is.



### TIPS

Houd even halt bij de Drietrapsluis, een unicum in de omgeving!

Ooigem is een ideale uitvalsbasis voor een tocht langs de Leie en het Kanaal Roeselare-Leie.

Bezoek zeker onze oorlogsmonumenten.

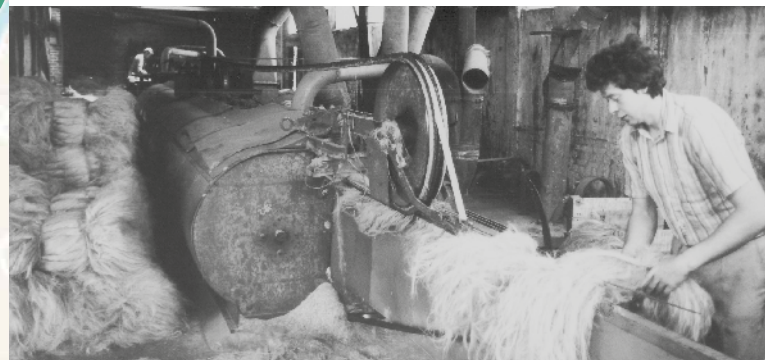

## Het André Demedtspad - 11km

De dichter-schrijver André Demedts (1906-1992) beschreef zijn geliefde streek in veel van zijn werken en dit pad leidt dan ook langs de mooiste plaatsjes van Sint-Baafs-Vijve. Hoewel het pad goed begaanbaar is langs verharde landelijke wegen, waaronder een halve km kasseiweg en een halve km kerkwegel, raden wij u aan om met stevig schoeisel te starten. Kinderwagens vormen geen probleem.

Voor een rustpauze met een hapje of een drankje kan men terecht in de buurgemeente Sint-Eloois-Vijve of in Wakken op de markt of bij het Provinciaal Domein De Baliekouter. In de zomer is het terras van het André Demedtshuis open en biedt het naast een prachtig uitzicht op de oude Leie, de mogelijkheid om iets te drinken en een kunsttentoonstelling gratis te bezoeken.



# Het Roterspad

## Enkele bezienswaardigheden

- » **De Sint-Laurentiuskerk** (gebouwd tussen 1952 en 1955) kwam er ter vervanging van de oude kerk langs de Leie, die na de beschadiging tijdens WO II niet meer te herstellen was.
- » **Het domein Hernieuwenburg** waar het mooie classicistisch/ neoclassicistisch uitzienend kasteel dienst doet als gemeentehuis.
- » De geklasseerde en gerestaureerde **drietrapslus** in Ooigem (in werking tussen 1872-1973).
- » De historische hoeve **Hof ter Leiespleter** (geboorteplaats van Mgr. Debrabandere, 21ste bisschop van Brugge).
- » **De kapel van O.L.V. van Halle** in de Lindestraat (ingewijd 1965). Jaarlijks wordt in mei een bedevaart gehouden naar de stad Halle.
- » Bekijk de merkwaardige voorgevel van de **woning van beeldhouwer Georges Van De Moortele** (1891-1978) in de Molenstraat 65.
- » **De kerkhofkapel** aan de begraafplaats in Wielsbeke (in 1957 opgetrokken) bevat een gebeelhouwd timpaan uit het oorspronkelijke kerkportaal van de oude kerk, dit is ook een realisatie van deze kunstenaar. Bekijk ook de noordelijke zijgevel: de ingemetselde grafsteen van Philips van Crombrugge en zijn echtgenote Gertrude de Gruutere, eigenaar van de heerlijkheid van het kasteel 'Ten Broucke', bekend als kasteel Hernieuwenburg.

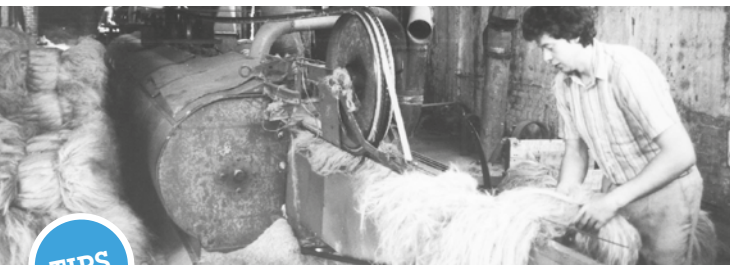

TIPS

Breng een bezoek aan het openluchtzwembad en het minigolfterrein.

Vertrek vanaf het gemeentehuis voor een fietstocht door de gemeente: volg de bordjes 'De Vlaskoorde'.

Geniet van een lekkere maaltijd in de restaurants, gelegen langs de Rijksweg, en bezoek brasserie De Meander te Ooigem.

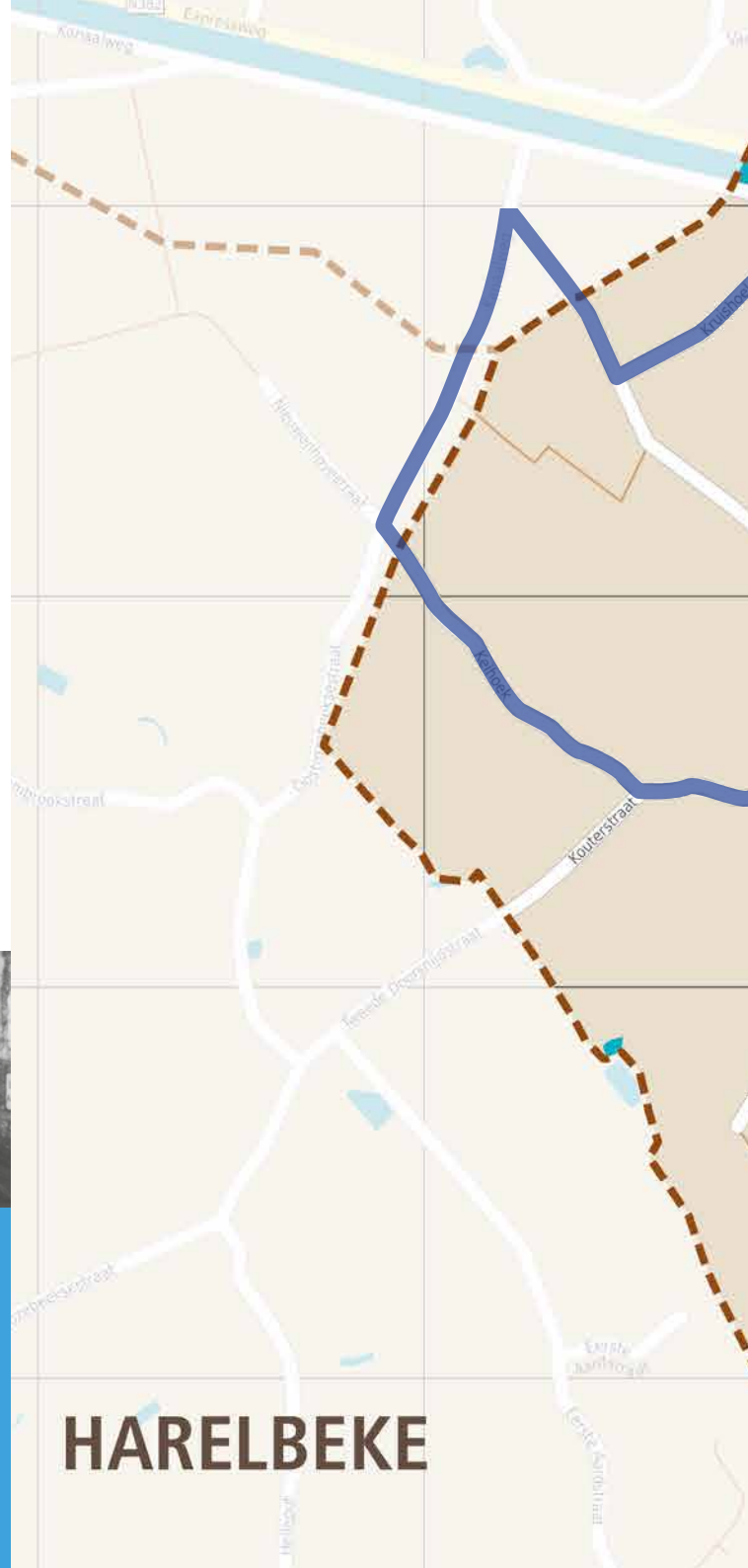

## Het Roterspad - 11km

Het Roterspad brengt de wandelaar via het centrum van Wielsbeke langs diverse begaanbare wegen tot in Ooigem en terug.

De Leie betekende vroeger een gouden welvaart voor de vlasnijverheid en was gekend als de Golden River.

De vlassers moesten het vlas laten 'rotten' in grote houten bakken. Later werd dit proces in vlasfabrieken voltrokken in de rootputten. Leer te voet de deelgemeente Wielsbeke kennen via dit pad, genoemd naar het oude vlasverleden.



## Het Vlasserspad - 8,4km

Het Vlasserspad start in Ooigem op het St. Brixiusplein (dorpsplein). Deze wandeling loopt door Wielsbeke en Ooigem en doet ook de noordoosthoek van Hulste aan.

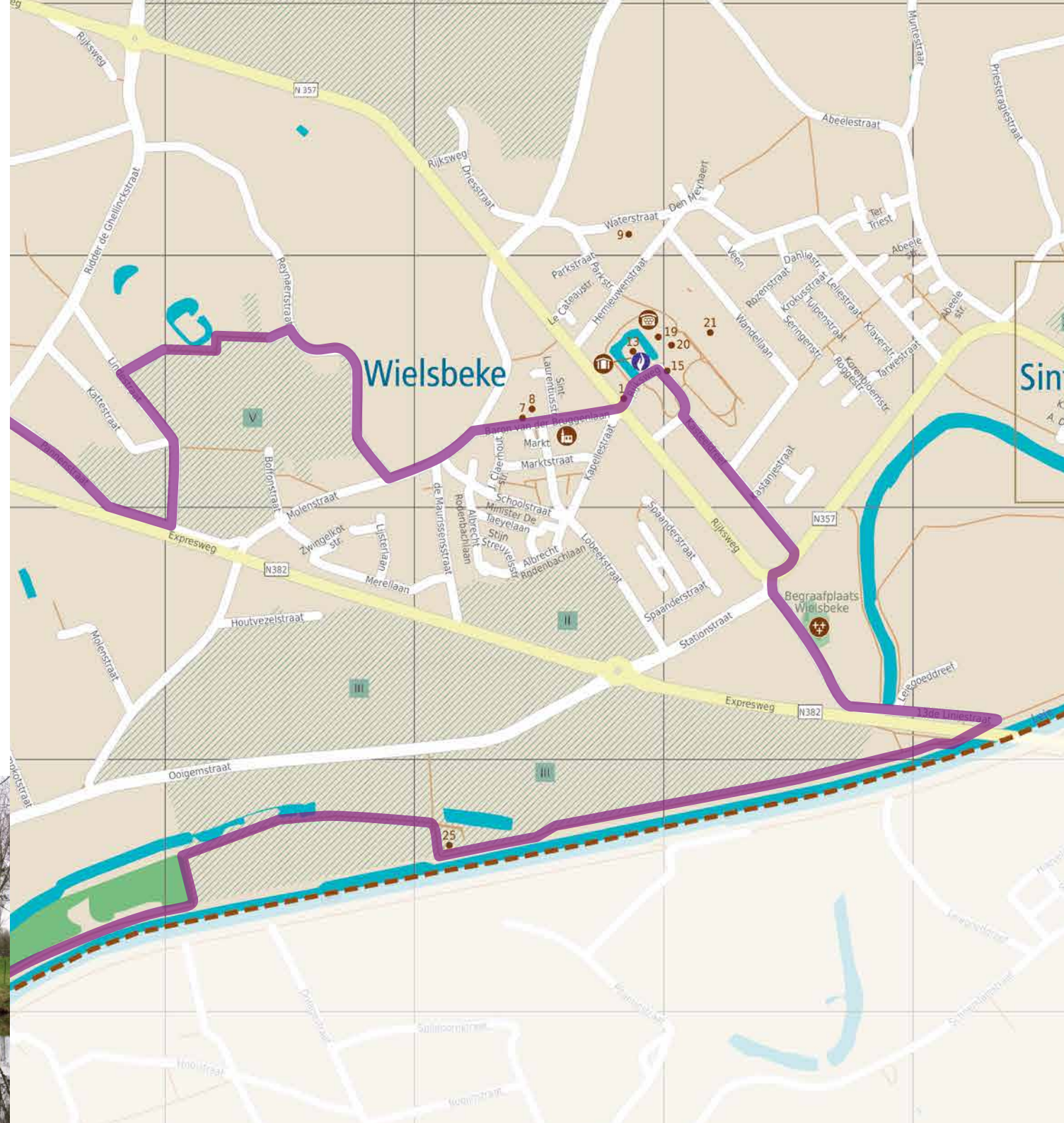

# Het André Demedtspad

## Enkele bezienswaardigheden

- » **De Romaanse Sint-Bavokerk** werd oorspronkelijk opgetrokken in de eerste helft van de 12e eeuw en ligt met zijn lengteas naar oudchristelijke symboliek van west naar oost. Er rond vinden we nog altijd het kerkhof met o.a. het graf van André Demedts en zijn echtgenote.
- » **De oude pastorie** dient sinds 1983 als cultureel centrum, en is vanaf dan gekend als het André Demedts huis, genoemd naar de schrijver André Demedts.
- » **De kruiskapel** (geregistreerd in 1904, maar daterend uit het midden 14e eeuw) op het einde van de Vlasstraat, is gebouwd op kosten van de stad Gent en herinnert aan de moord op twee Gentse schepenen in 1347.
- » Langs de Mandelvallei komt men op grondgebied Wakken, waar de schrijver school liep, om dan via een klein voetgangersbrugje (in de volksmond **Teeuwkes brug** genaamd) weer grondgebied Sint-Baafs-Vijve te bereiken.
- » In **de historische hoeve Het Blauw Kasteelke** bemerk je boven de ingang het wapenschild van de heren De Phloto uit Ingelmunster. Hier werd in 1297 een vredesverdrag getekend door afgezanten van 'drie koningen': Philips de Schone (Frankrijk), Gwijde van Dampierre (Graaf van Vlaanderen) en Edward I (Engeland).
- » Verder op de route bevindt zich **de hoeve de Rode Poort**, een oud leengoed dat reeds in 1642 vermeld wordt. In werken van André Demedts wordt ook verwezen naar deze hoeve.

### TIPS

Breng een bezoek aan het André Demedts huis en het permanente en tijdelijke kunst- en cultuur aanbod. Geniet in de maanden juli en augustus van een drankje op het zomerterras.

Vertrek in Wielsbeke op fietstocht bij het André Demedts huis en ontdek ook het René De Clercq museum (Deerlijk) en het Lijsternest (Ingooigem) op de Literaire Lus. De brochure voor deze route is te verkrijgen op verschillende gemeentelijke locaties.

Ontdek de geschiedenis van deze gemeente vanaf de Sint-Bavokerk door middel van de infoborden langs de André Demedtsroute, onder andere bij het 'Blauw Kasteelke'.

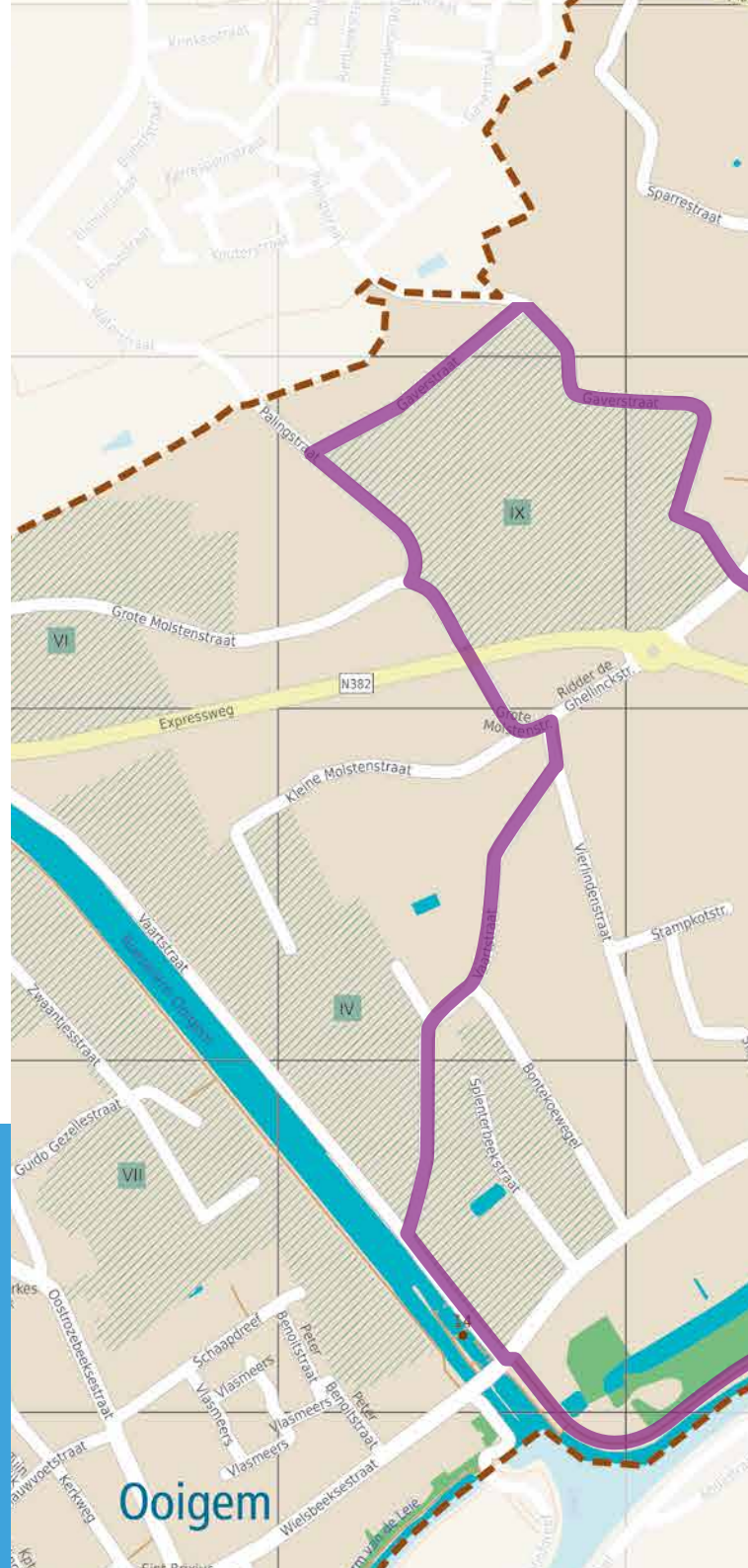

## De Vlaskoorde - 42km 10km, 12km, 15,5km

De Vlaskoorde bestaat uit drie lussen en laat je kennismaken met de meest pittoreske hoekjes van Sint-Baafs-Vijve, Wielsbeke en Ooigem.

Het vlas betekende vroeger in alle deelgemeenten een bron van werk en de Leie speelde daar een hoofdrol in. De vele meanders - die nu afzonderlijke natuurgebieden vormen en ware pareltjes zijn - waren de oorzaak van een trage stroming. Zo werkte de rivier een uniek rootproces in de hand en leverde een kwaliteitsvolle sterke vezel. Met deze vezel zijn ontelbare meters vlaskoorden geproduceerd, en hieraan ontleent deze route haar naam.

In elk van de drie deelgemeenten kan men een afzonderlijke lus fietsen. Ze zijn onderling verbonden, zodat je ook de volledige ontdekkingstocht van ca. 42 km kan aanvatten.



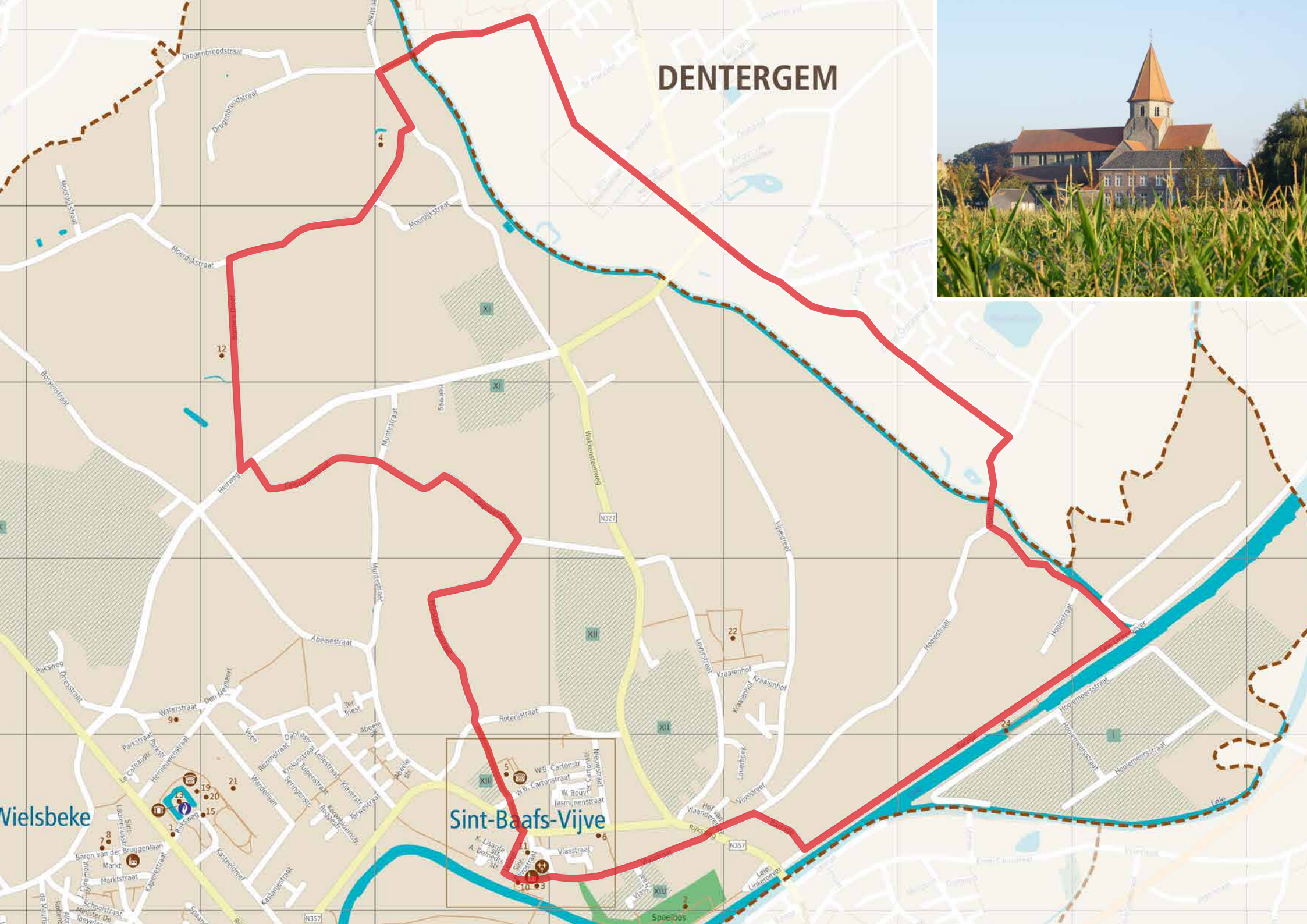

# DENTERGEM



Vielsbeke

Sint-Baafs-Vijve

Speelbos